

Università degli Studi di Milano
FACOLTÀ DI SCIENZE POLITICHE
SCIENZE SOCIALI



Programma di valutazione dell'attività didattica
(Legge 370/1999)

RIEPILOGO DELLE VALUTAZIONI FORNITE DAGLI STUDENTI

Anno Accademico 2007-2008 — Primo Quadrimestre

Rapporto statistico relativo all'insegnamento:

ECONOMIA DELLE ISTITUZIONI

Docente/i: CHECCHI DANIELE

Codice Corso: 080012390 Anno di Corso: 2 Codice CdL: B53 Codice Facoltà: 08

TOTALE DEI QUESTIONARI COMPILATI PER L'INSEGNAMENTO: 30

TOTALE DEI QUESTIONARI COMPILATI PER L'ANNO DI CORSO: 43

TOTALE DEI QUESTIONARI COMPILATI PER IL CORSO DI STUDI: 87

TOTALE DEI QUESTIONARI COMPILATI PER LA FACOLTÀ: 5367

INTRODUZIONE

Le risposte date dagli studenti della Facoltà alle domande relative agli insegnamenti seguiti nel semestre/quadrimestre vengono analizzate statisticamente e vengono prodotti tre tipi di rapporti statistici:

- il **rapporto per insegnamento**: presenta in forma grafica e tabellare l'analisi dei giudizi sul singolo insegnamento sottoposto a indagine ed i grafici relativi ai dati anagrafici degli studenti rispondenti;
- il **rapporto annuale per Corso di Studi** (*corso di laurea magistrale, magistrale a ciclo unico e triennale*): presenta in forma grafica e tabellare la sintesi dei giudizi per ciascuna domanda su tutti gli insegnamenti del corso di studi;
- il **rapporto annuale di Facoltà**: presenta in forma grafica e tabellare il confronto fra i diversi corsi di studi della Facoltà.

Questo fascicolo è uno dei rapporti per insegnamento e riporta i risultati dell'analisi statistica effettuata sulle risposte date dagli studenti alle domande relative all'insegnamento:

ECONOMIA DELLE ISTITUZIONI

Le domande sono state raggruppate in sezioni; per ciascuna domanda viene riportata:

- la distribuzione di frequenza assoluta e percentuale delle risposte (ossia il numero e la percentuale di studenti che hanno indicato ciascuna modalità di risposta);
- ove applicabile la media aritmetica dei livelli di soddisfazione (con la conversione A = 2, B = 5, C = 7 e D = 10, corrispondente a quella proposta dal Comitato per la Valutazione del Sistema Universitario);
- i valori medi di confronto calcolati su tutti gli insegnamenti dello stesso anno di corso, dello stesso corso di studi e dell'intera Facoltà;
- il confronto grafico fra il valore medio dell'insegnamento e del corso di studio.

Per le domande delle sezioni "il carico di lavoro" e "dati anagrafici" di natura qualitativa viene riportato il diagramma a barre della distribuzione di frequenza relativa (espressa in percentuale).

I tre grafici riassuntivi finali riportano tutte le medie delle domande di valutazione inerenti all'insegnamento (pallino) posti a confronto con le relative medie di facoltà, corso di studi e anno di corso dell'insegnamento (barra).

NOTE:

- Gli studenti non rispondono alla domanda A.4b se hanno risposto Decisamente Sì (D = 10) alla domanda A.4a. In presenza di errori di compilazione, i dati della domanda A.4b sono stati filtrati.
- Per le domande 9a, 9b, 10, 11 e 12 della sezione "le attività didattiche integrative" può accadere che, in mancanza di esercitazioni per l'insegnamento non compaiano risposte e conseguentemente valori medi.
- Il dato medio riferito all'anno di corso dell'insegnamento è indicato nel rapporto solo per le facoltà che lo hanno segnalato nel piano di rilevazione e per quegli insegnamenti che sono univocamente attribuibili ad uno specifico anno di corso.
- Per ragioni di spazio il testo delle domande è stato riformulato in modo più conciso, senza comunque alterarne il significato.

TESTO DEL QUESTIONARIO

Parte A - L'INSEGNAMENTO

- A.1: Le aule in cui si svolgono le lezioni sono adeguate?
A.2: Le tue conoscenze sono risultate sufficienti per la comprensione degli argomenti trattati in questo insegnamento?
A.3a: Gli argomenti dell'insegnamento suscitano il tuo interesse?
A.3b: Le lezioni dell'insegnamento si svolgono secondo gli orari programmati?
A.3c: Le lezioni dell'insegnamento trattano una quantità di argomenti proporzionata alle ore di lezione?
A.4a: Il carico di studio richiesto da questo insegnamento è proporzionato ai CFU (crediti formativi universitari) assegnati?
A.4b: Se il carico di studio richiesto da questo insegnamento NON è proporzionato ai CFU assegnati, di quanto andrebbe variato il carico di studio di questo insegnamento?

Parte B - IL DOCENTE

- B.5a: Il docente espone gli argomenti in modo chiaro?
B.5b: Il docente stimola / motiva l'interesse verso gli argomenti?
B.5c: Il docente si presenta a lezione con regolarità e puntualità?
B.5d: Il docente è reperibile per chiarimenti e spiegazioni?
B.6a: Il docente ha comunicato tempestivamente e chiaramente le informazioni relative alle modalità di svolgimento delle prove d'esame?
B.6b: Il docente è corretto e disponibile nel rapporto con gli studenti?
B.7: Il materiale didattico indicato (o fornito) dal docente è adeguato per lo studio della materia?
B.8: Sei complessivamente soddisfatto di come è stato svolto questo insegnamento?

Parte C - LE ATTIVITÀ DIDATTICHE INTEGRATIVE (esercitazioni, laboratori, ambulatori e reparti clinici)

- C.9a: Le attività didattiche integrative sono – ai fini dell'apprendimento – un utile complemento all'insegnamento seguito?
C.9b: Alle attività didattiche integrative è dedicato un tempo sufficiente?
C.10: La persona che svolge le attività didattiche integrative espone gli argomenti in modo chiaro?
C.11: I locali e le attrezzature per le attività didattiche integrative sono adeguati?
C.12: Sei complessivamente soddisfatto di come sono state svolte le attività didattiche integrative?

Parte D - IL CARICO DI LAVORO

- D.13a: Considerando tutti gli insegnamenti ufficialmente previsti in questo periodo, ritieni accettabile il carico di lavoro complessivo?
D.13b: Considerando tutti gli insegnamenti ufficialmente previsti in questo periodo, ritieni adeguata l'organizzazione dell'orario complessivo?
D.14: Indica il numero di insegnamenti che frequenti in questo periodo.
D.15: Quante lezioni di questo insegnamento hai frequentato?
D.16: Dopo aver frequentato questo insegnamento hai intenzione di sostenere l'esame nei primi appelli disponibili?

Parte E - DATI ANAGRAFICI

- E.17a: È la prima volta che rispondi a questo questionario durante questo anno accademico?
E.17b: È la prima volta che rispondi a questo questionario durante questo semestre/quadrimestre?
E.18: Sesso.
E.19: Da quale scuola secondaria provieni?
E.20: Dov'è la tua dimora abituale durante l'anno accademico?
E.21: Qual è la tua posizione lavorativa?
E.22: Se lavori, per quante ore alla settimana, mediamente, sei impegnato in orari che ti impediscono la frequenza all'Università?
E.23a: In quale anno accademico ti sei immatricolato all'Università? (Calcola gli anni dall'inizio, anche se provieni da un altro Ateneo)
E.23b: In quale anno accademico ti sei iscritto all'attuale Corso di Laurea?
E.24: Indica il numero di CFU (crediti formativi universitari) che hai acquisito finora, validi per il tuo corso di studi. (Se frequenti una laurea specialistica somma ai crediti finora acquisiti i 180 della laurea triennale)
E.25: Qual è la votazione media che hai riportato negli esami sinora superati?

Parte A - L'INSEGNAMENTO

DOMANDE	DISTRIBUZIONE ASSOLUTA E PERCENTUALE DELLE RISPOSTE										VALORI MEDI DI CONFRONTO					
	A = 2		B = 5		C = 7		D = 10		Totale	N.R.			Media Insegnamento	Medie di confronto		
	V.A.	%	V.A.	%	V.A.	%	V.A.	%	V.A.	V.A.	%	Anno		CdL	Facoltà	
A.1: Le aule in cui si svolgono le lezioni sono adeguate?	0	0,0	0	0,0	9	30,0	21	70,0	30	0	0,0	9,10	8,98	9,18	7,46	
A.2: Le tue conoscenze preliminari sono risultate sufficienti?	9	30,0	10	33,3	10	33,3	1	3,3	30	0	0,0	4,93	5,52	6,99	7,02	
A.3a: Gli argomenti dell'insegnamento suscitano il tuo interesse?	7	23,3	17	56,7	3	10,0	3	10,0	30	0	0,0	5,00	6,05	7,48	7,59	
A.3b: Le lezioni si svolgono secondo gli orari programmati?	0	0,0	1	3,3	8	26,7	21	70,0	30	0	0,0	9,03	9,05	9,26	8,76	
A.3c: La quantità degli argomenti è proporzionata alle ore di lezione?	1	3,3	6	20,0	12	40,0	11	36,7	30	0	0,0	7,53	7,72	8,05	7,07	
A.4a: Il carico di studio richiesto è proporzionato ai CFU assegnati?	2	6,7	6	20,0	16	53,3	6	20,0	30	0	0,0	6,87	7,02	7,69	6,99	
Nota: gli studenti non rispondono alla domanda A.4b se hanno risposto Decisamente Sì (D = 10) alla precedente domanda A.4a.	Ridotto di molto		Ridotto di poco		Aumentato di poco		Aumentato di molto		Totale	N.R.						
	V.A.	%	V.A.	%	V.A.	%	V.A.	%	V.A.	V.A.	%					
A.4b: Di quanto andrebbe variato il carico di studio?	0	0,0	8	80,0	2	20,0	0	0,0	10	14	58,3					

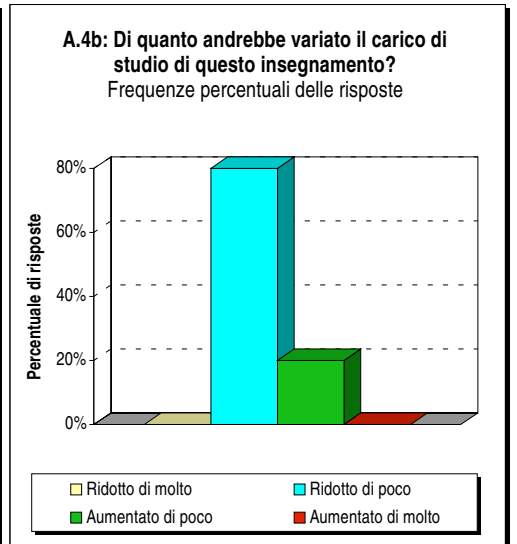
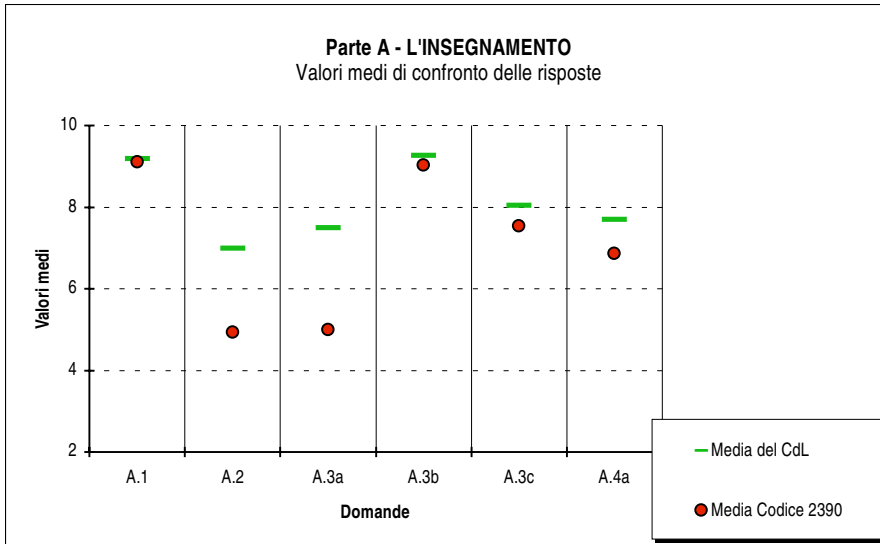

Parte B - IL DOCENTE

DOMANDE	DISTRIBUZIONE ASSOLUTA E PERCENTUALE DELLE RISPOSTE										VALORI MEDI DI CONFRONTO					
	A = 2		B = 5		C = 7		D = 10		Totale	N.R.			Media Insegnamento	Medie di confronto		
	V.A.	%	V.A.	%	V.A.	%	V.A.	%	V.A.	V.A.	%	Anno		CdL	Facoltà	
B.5a: Il docente espone gli argomenti in modo chiaro?	9	30,0	6	20,0	15	50,0	0	0,0	30	0	0,0	5,10	5,81	7,28	7,56	
B.5b: Il docente stimola / motiva l'interesse verso gli argomenti?	6	20,0	13	43,3	9	30,0	2	6,7	30	0	0,0	5,33	6,02	7,21	7,23	
B.5c: Il docente si presenta a lezione con regolarità e puntualità?	1	3,3	1	3,3	6	20,0	22	73,3	30	0	0,0	8,97	8,88	8,99	8,62	
B.5d: Il docente è reperibile per chiarimenti e spiegazioni?	0	0,0	2	6,9	16	55,2	11	37,9	29	1	3,3	8,00	8,00	8,45	8,21	
B.6a: Le informazioni sull'esame sono state chiare e tempestive?	0	0,0	3	10,0	12	40,0	15	50,0	30	0	0,0	8,30	8,37	8,80	8,15	
B.6b: Il docente è corretto e disponibile con gli studenti?	2	6,7	3	10,0	11	36,7	14	46,7	30	0	0,0	7,87	8,29	8,62	8,49	
B.7: Il materiale didattico indicato (o fornito) è adeguato?	6	20,0	8	26,7	14	46,7	2	6,7	30	0	0,0	5,67	6,42	7,41	7,50	
B.8: Sei complessivamente soddisfatto di questo insegnamento?	8	26,7	11	36,7	10	33,3	1	3,3	30	0	0,0	5,03	5,83	7,05	7,46	

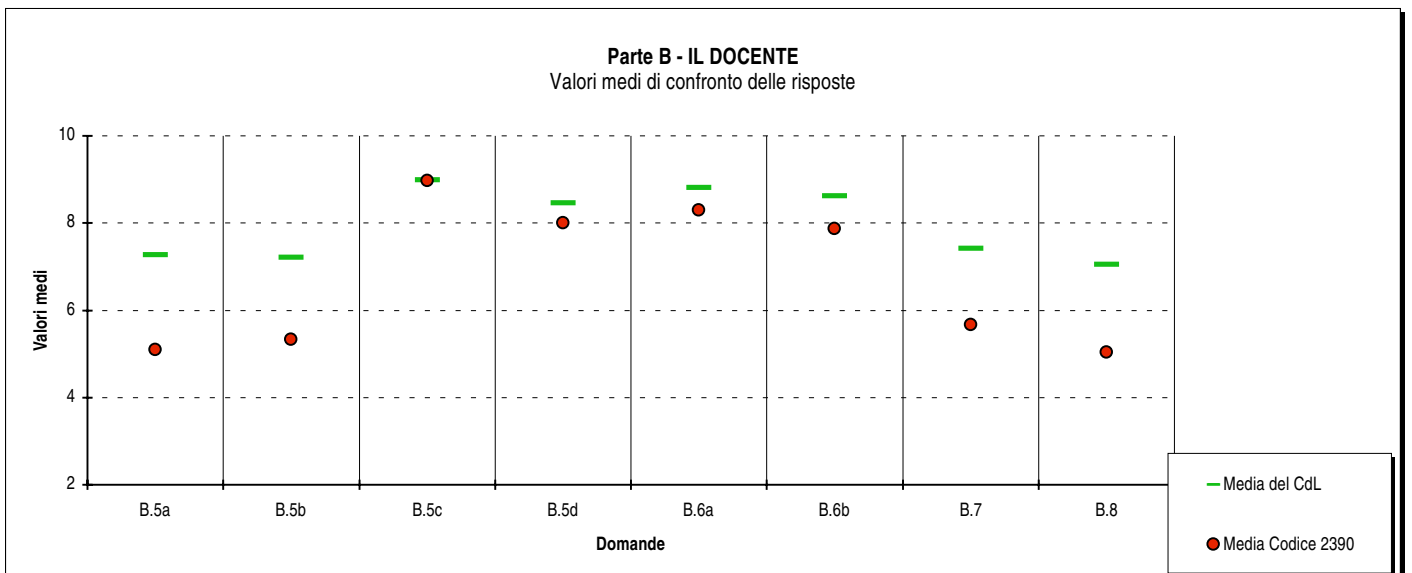

Parte C - LE ATTIVITÀ DIDATTICHE INTEGRATIVE (esercitazioni, laboratori, ambulatori e reparti clinici)

DOMANDE	DISTRIBUZIONE ASSOLUTA E PERCENTUALE DELLE RISPOSTE										VALORI MEDI DI CONFRONTO				
	A = 2		B = 5		C = 7		D = 10		Totale	N.R.		Media Insegnamento	Medie di confronto		
	V.A.	%	V.A.	%	V.A.	%	V.A.	%	V.A.	V.A.	%		Anno	CdL	Facoltà
C.9a: Le attività integrative sono un utile complemento?	0	0,0	0	0,0	1	100	0	0,0	1	29	96,7	7,00	8,00	8,27	7,24
C.9b: Alle attività integrative è dedicato un tempo sufficiente?	0	0,0	1	100	0	0,0	0	0,0	1	29	96,7	5,00	7,00	7,07	6,51
C.10: La persona incaricata espone gli argomenti in modo chiaro?	0	0,0	0	0,0	1	100	0	0,0	1	29	96,7	7,00	7,29	7,21	6,99
C.11: I locali e le attrezzature sono adeguati?	0	0,0	0	0,0	1	100	0	0,0	1	29	96,7	7,00	7,29	7,42	6,74
C.12: Sei complessivamente soddisfatto delle attività integrative?	0	0,0	0	0,0	1	100	0	0,0	1	29	96,7	7,00	7,14	7,33	6,75

Nota: se l'insegnamento non prevede attività didattiche integrative gli studenti non rispondono a queste domande.

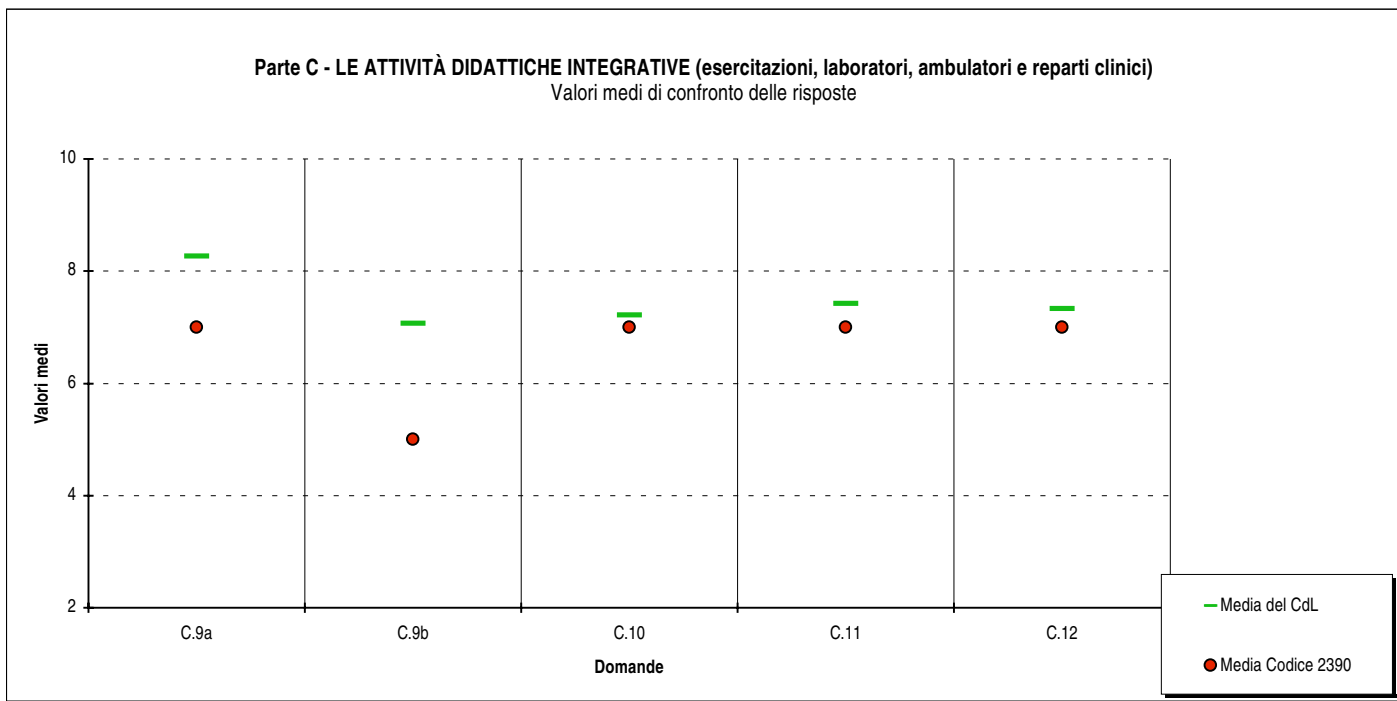

Parte D - IL CARICO DI LAVORO

DOMANDE	DISTRIBUZIONE ASSOLUTA E PERCENTUALE DELLE RISPOSTE										VALORI MEDI DI CONFRONTO				
	A = 2		B = 5		C = 7		D = 10		Totale	N.R.		Media Insegnamento	Medie di confronto		
	V.A.	%	V.A.	%	V.A.	%	V.A.	%	V.A.	V.A.	%		Anno	CdL	Facoltà
D.13a: Ritieni accettabile il carico di lavoro complessivo?	1	3,4	5	17,2	11	37,9	12	41,4	29	1	3,3	7,72	7,26	7,10	6,59
D.13b: Ritieni adeguata l'organizzazione dell'orario complessivo?	6	20,7	2	6,9	12	41,4	9	31,0	29	1	3,3	6,76	6,71	6,43	6,61

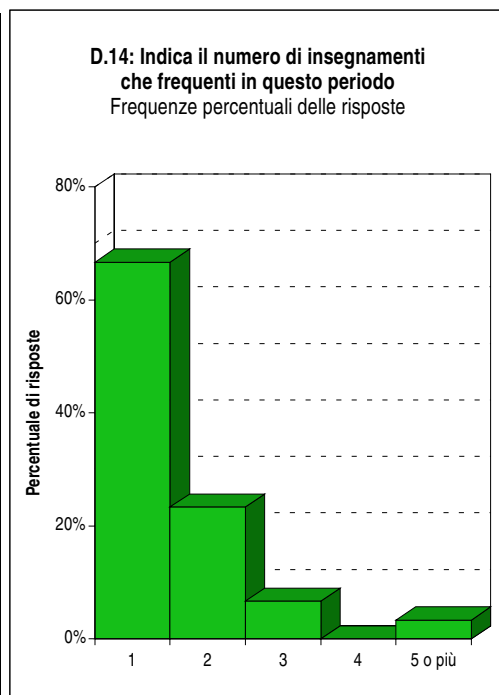
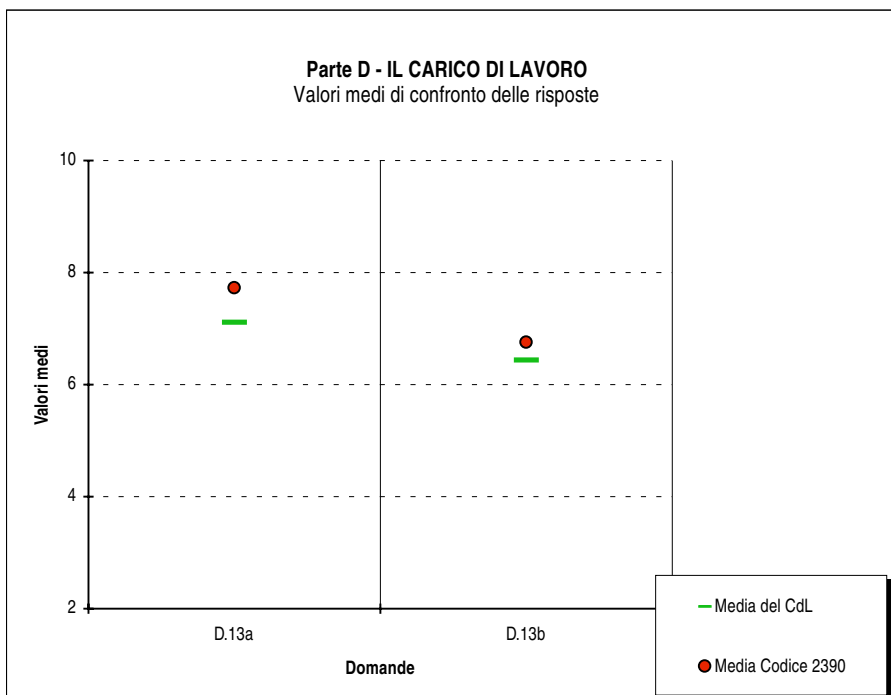

Parte D - IL CARICO DI LAVORO (segue)

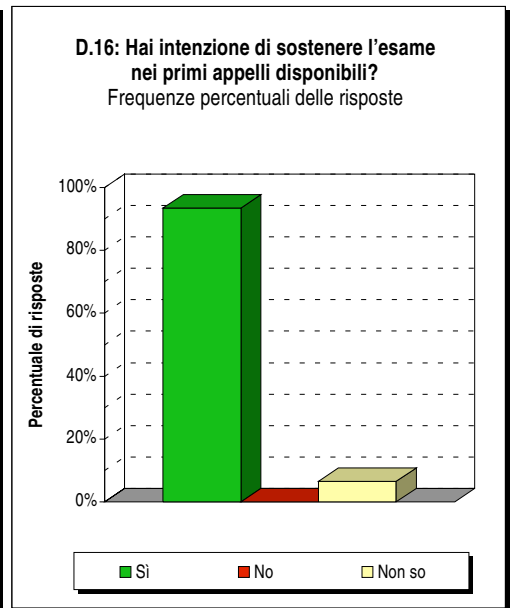
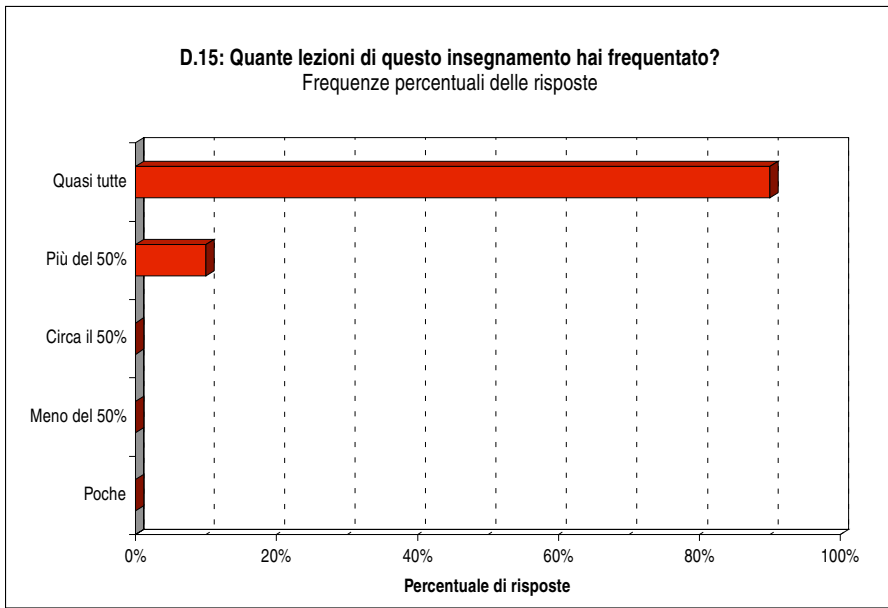

Parte E - DATI ANAGRAFICI

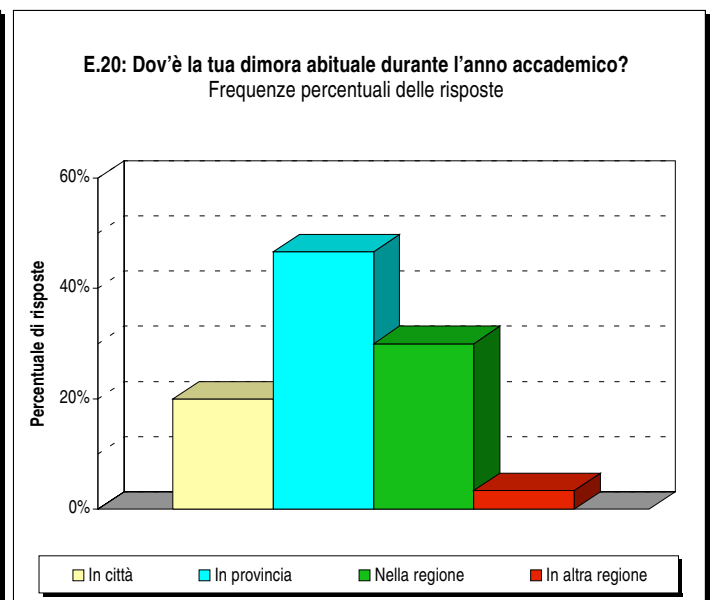
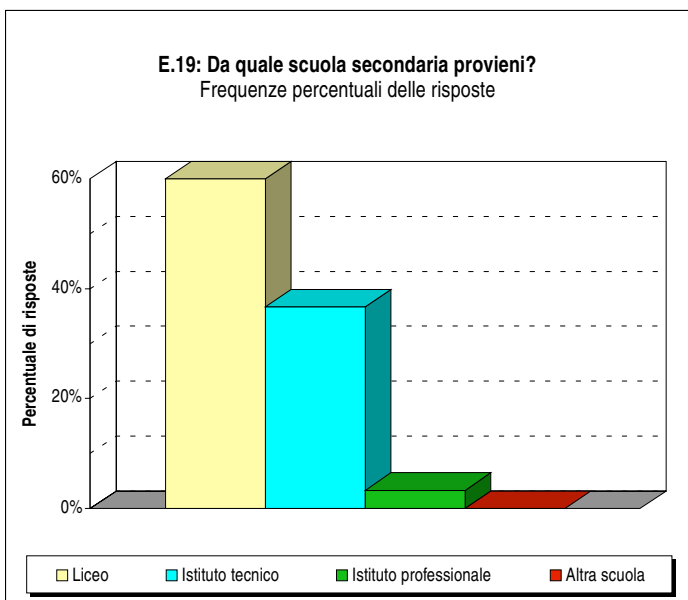
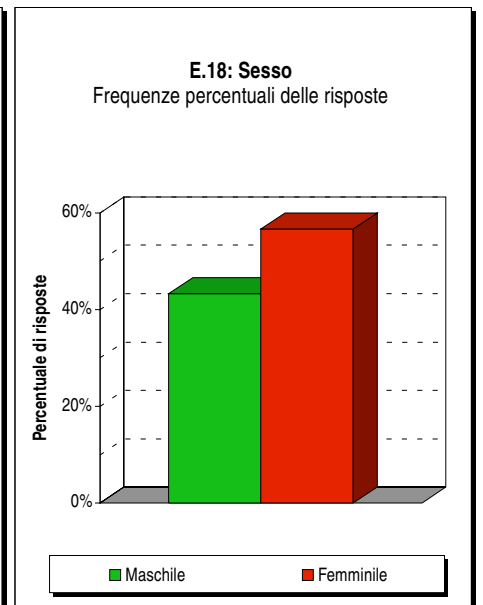
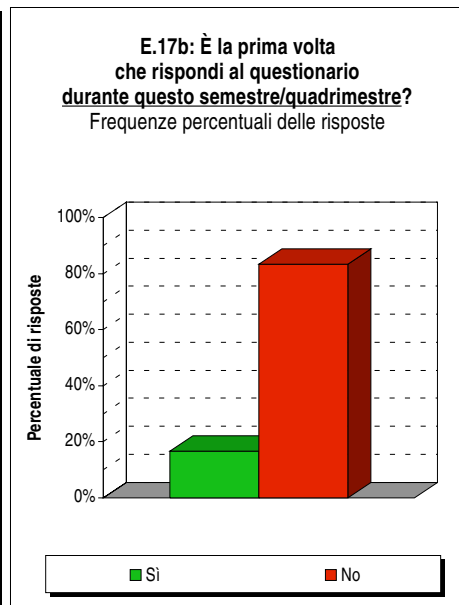
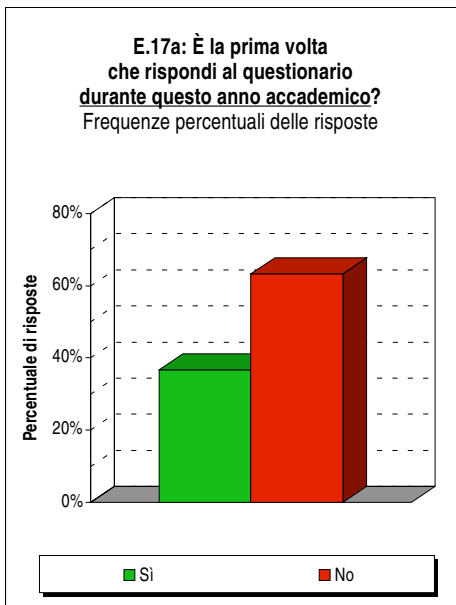

DATI ANAGRAFICI (segue)

E.21: Qual è la tua posizione lavorativa?
Frequenze percentuali delle risposte

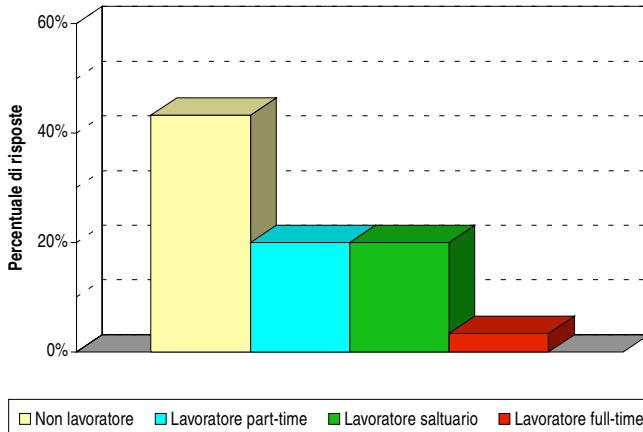

E.22: Se lavori, per quante ore alla settimana, mediamente, sei impegnato in orari che ti impediscono la frequenza all'Università?
Frequenze percentuali delle risposte

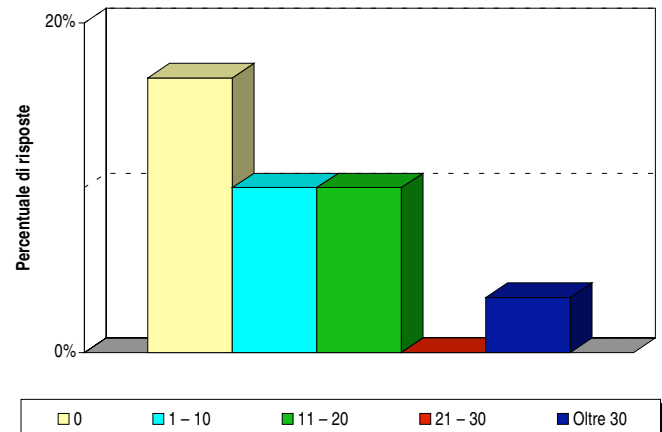

E.23a: In quale anno accademico ti sei immatricolato all'Università? (Calcola gli anni dall'inizio, anche se provieni da un altro Ateneo)
Frequenze percentuali delle risposte

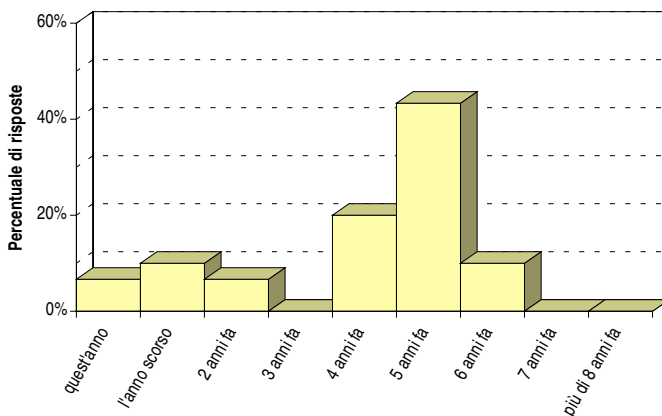

E.23b: In quale anno accademico ti sei iscritto all'attuale Corso di Laurea?
Frequenze percentuali delle risposte

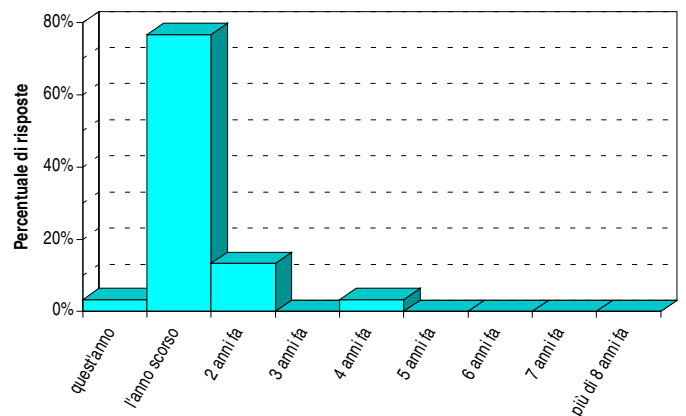

E.24: Indica il numero di CFU (crediti formativi universitari) che hai acquisito finora, validi per il tuo corso di studi.
Frequenze percentuali delle risposte

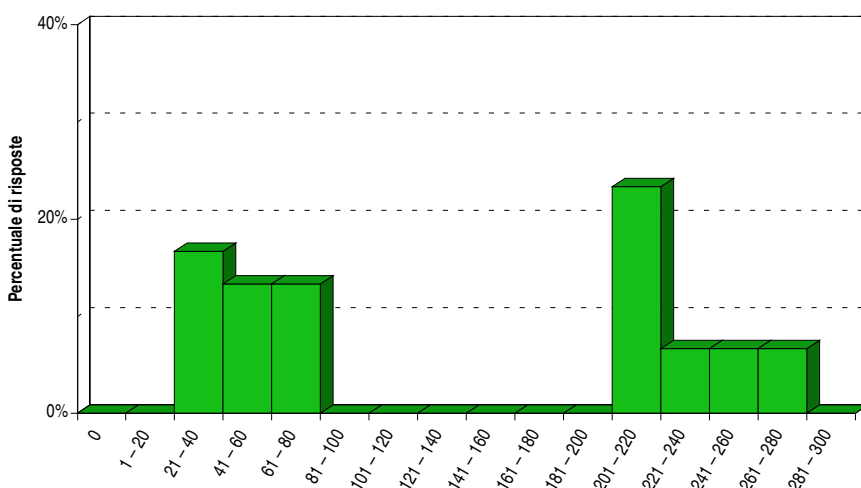

E.25: Qual è la votazione media che hai riportato negli esami sinora superati?
Frequenze percentuali delle risposte

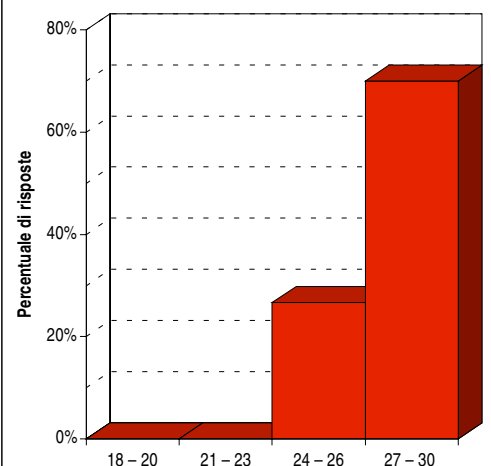

Confronto fra i valori medi di valutazione ottenuti dall'insegnamento e quelli della Facoltà

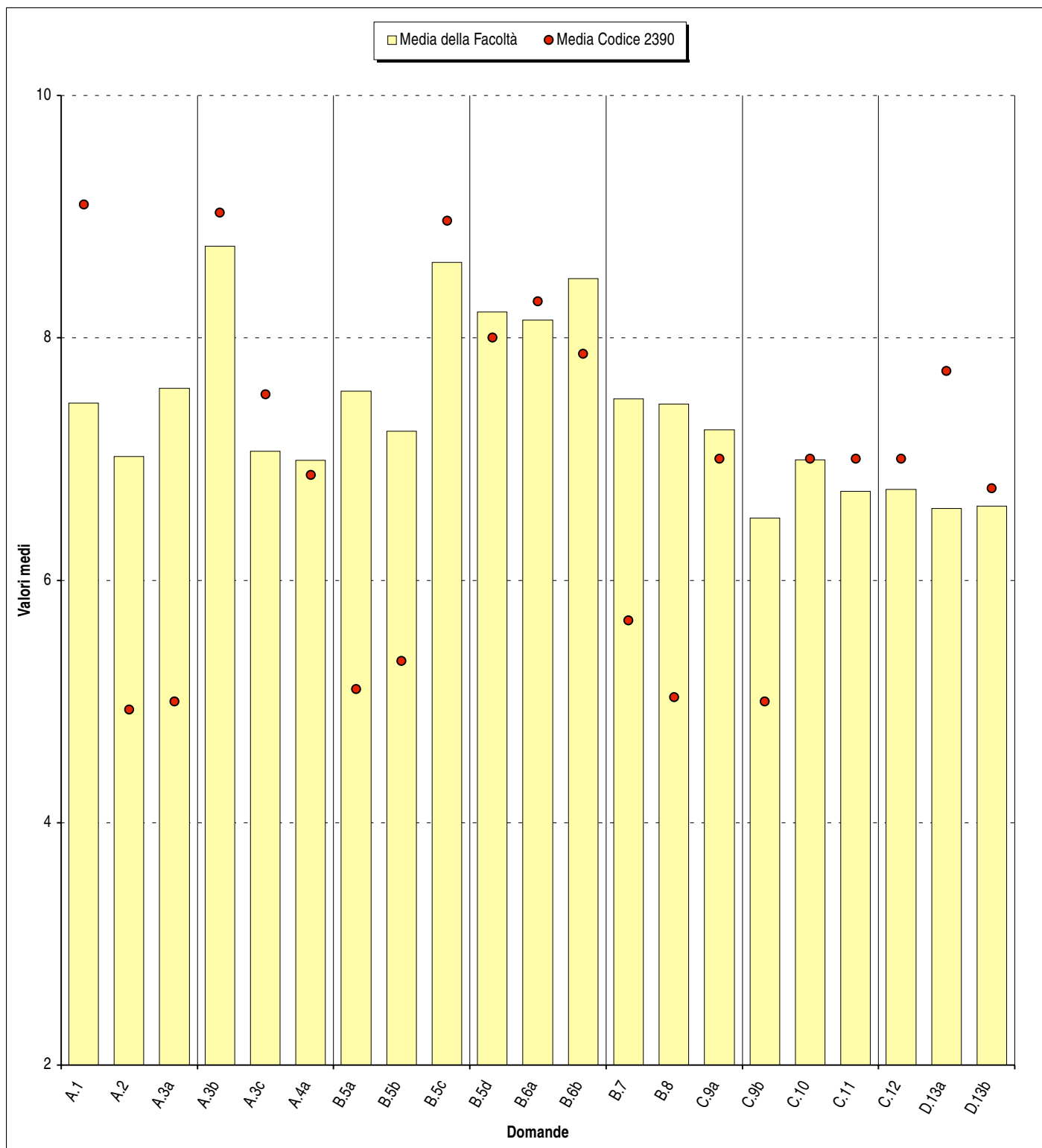

Sintesi delle domande analizzate

- A.1: Le aule in cui si svolgono le lezioni sono adeguate?
- A.2: Le tue conoscenze preliminari sono risultate sufficienti?
- A.3a: Gli argomenti dell'insegnamento suscitano il tuo interesse?
- A.3b: Le lezioni si svolgono secondo gli orari programmati?
- A.3c: La quantità degli argomenti è proporzionata alle ore di lezione?
- A.4a: Il carico di studio richiesto è proporzionato ai CFU assegnati?
- B.5a: Il docente espone gli argomenti in modo chiaro?
- B.5b: Il docente stimola / motiva l'interesse verso gli argomenti?
- B.5c: Il docente si presenta a lezione con regolarità e puntualità?
- B.5d: Il docente è reperibile per chiarimenti e spiegazioni?

- B.6a: Le informazioni sull'esame sono state chiare e tempestive?
- B.6b: Il docente è corretto e disponibile con gli studenti?
- B.7: Il materiale didattico indicato (o fornito) è adeguato?
- B.8: Sei complessivamente soddisfatto di questo insegnamento?
- C.9a: Le attività integrative sono un utile complemento?
- C.9b: Alle attività integrative è dedicato un tempo sufficiente?
- C.10: La persona incaricata espone gli argomenti in modo chiaro?
- C.11: I locali e le attrezzature sono adeguati?
- C.12: Sei complessivamente soddisfatto delle attività integrative?
- D.13a: Ritieni accettabile il carico di lavoro complessivo?
- D.13b: Ritieni adeguata l'organizzazione dell'orario complessivo?

Confronto fra i valori medi di valutazione ottenuti dall'insegnamento e quelli del Corso di Studi

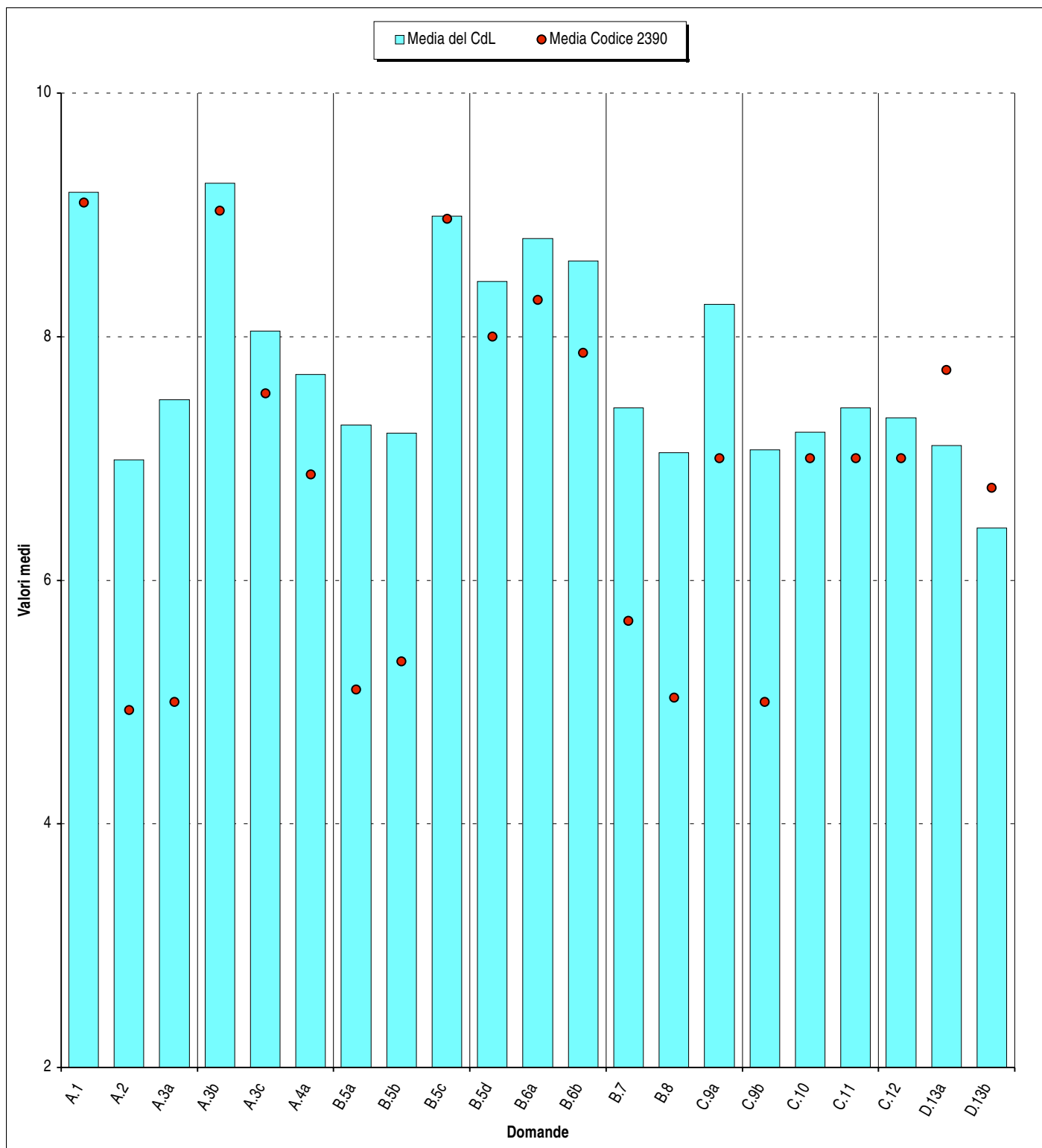

Sintesi delle domande analizzate

- A.1: Le aule in cui si svolgono le lezioni sono adeguate?
- A.2: Le tue conoscenze preliminari sono risultate sufficienti?
- A.3a: Gli argomenti dell'insegnamento suscitano il tuo interesse?
- A.3b: Le lezioni si svolgono secondo gli orari programmati?
- A.3c: La quantità degli argomenti è proporzionata alle ore di lezione?
- A.4a: Il carico di studio richiesto è proporzionato ai CFU assegnati?
- B.5a: Il docente espone gli argomenti in modo chiaro?
- B.5b: Il docente stimola / motiva l'interesse verso gli argomenti?
- B.5c: Il docente si presenta a lezione con regolarità e puntualità?
- B.5d: Il docente è reperibile per chiarimenti e spiegazioni?

- B.6a: Le informazioni sull'esame sono state chiare e tempestive?
- B.6b: Il docente è corretto e disponibile con gli studenti?
- B.7: Il materiale didattico indicato (o fornito) è adeguato?
- B.8: Sei complessivamente soddisfatto di questo insegnamento?
- C.9a: Le attività integrative sono un utile complemento?
- C.9b: Alle attività integrative è dedicato un tempo sufficiente?
- C.10: La persona incaricata espone gli argomenti in modo chiaro?
- C.11: I locali e le attrezzature sono adeguati?
- C.12: Sei complessivamente soddisfatto delle attività integrative?
- D.13a: Ritieni accettabile il carico di lavoro complessivo?
- D.13b: Ritieni adeguata l'organizzazione dell'orario complessivo?

Confronto fra i valori medi di valutazione ottenuti dall'insegnamento e quelli dell'anno di corso

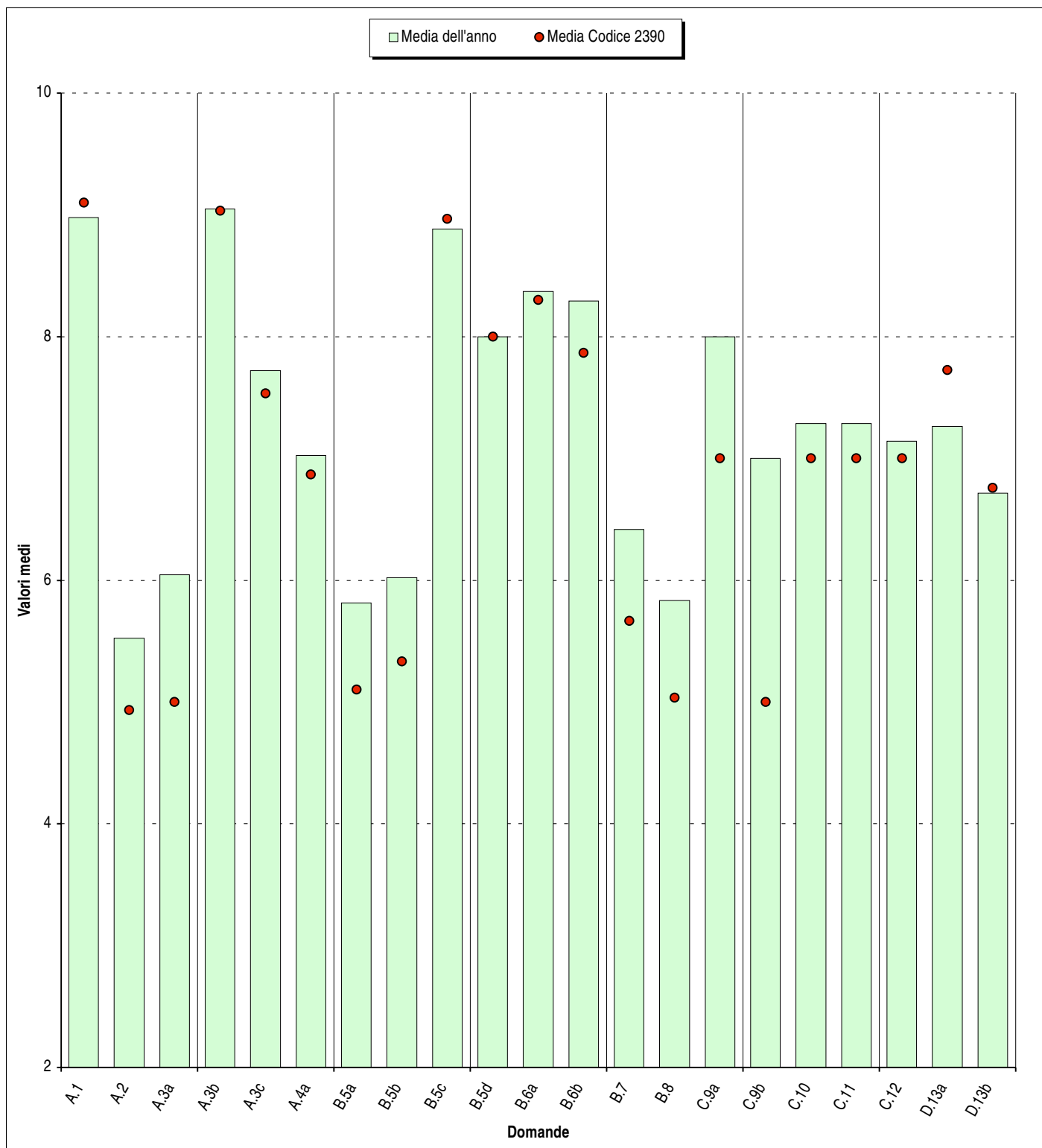

Sintesi delle domande analizzate

- A.1: Le aule in cui si svolgono le lezioni sono adeguate?
- A.2: Le tue conoscenze preliminari sono risultate sufficienti?
- A.3a: Gli argomenti dell'insegnamento suscitano il tuo interesse?
- A.3b: Le lezioni si svolgono secondo gli orari programmati?
- A.3c: La quantità degli argomenti è proporzionata alle ore di lezione?
- A.4a: Il carico di studio richiesto è proporzionato ai CFU assegnati?
- B.5a: Il docente espone gli argomenti in modo chiaro?
- B.5b: Il docente stimola / motiva l'interesse verso gli argomenti?
- B.5c: Il docente si presenta a lezione con regolarità e puntualità?
- B.5d: Il docente è reperibile per chiarimenti e spiegazioni?

- B.6a: Le informazioni sull'esame sono state chiare e tempestive?
- B.6b: Il docente è corretto e disponibile con gli studenti?
- B.7: Il materiale didattico indicato (o fornito) è adeguato?
- B.8: Sei complessivamente soddisfatto di questo insegnamento?
- C.9a: Le attività integrative sono un utile complemento?
- C.9b: Alle attività integrative è dedicato un tempo sufficiente?
- C.10: La persona incaricata espone gli argomenti in modo chiaro?
- C.11: I locali e le attrezzature sono adeguati?
- C.12: Sei complessivamente soddisfatto delle attività integrative?
- D.13a: Ritieni accettabile il carico di lavoro complessivo?
- D.13b: Ritieni adeguata l'organizzazione dell'orario complessivo?

**Questo rapporto statistico è stato progettato,
elaborato e stampato a cura di**



**Via Mercalli 16 - 20122 - MILANO
Tel 02-58322302 - Fax 02-58434833**

Il trattamento dei dati contenuti in questo rapporto viene svolto nel rispetto di quanto stabilito dalla legge 675/96.
Tali dati non vengono comunicati o diffusi a terzi. In qualunque momento l'Università può richiederne la cancellazione.